

Erfa-Stammtisch Donnerstag, 18. September 2025



Wo stehen wir? Modernes Benchmarking und Reporting für die Gemeindeentwicklung

Gemeinde Meikirch, Berner Mittelland

Ortsteile: Meikirch, Ortschaftswaben, Wahlendorf, Weissenstein, Grächwil, Ätzikofen

Anzahl Einwohner 2'614 (per 12.2024)

Gemeindefläche: 10.2 km²

600 - 800 m.ü.M.

Schulhäuser: 3

öV-Punkte: 12

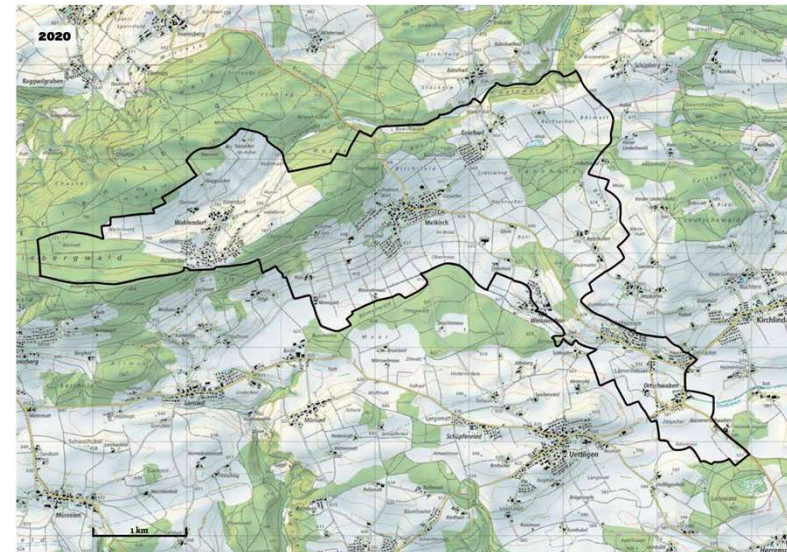

Benchmarking | Ziele des Gemeinderates

- Erhalt eines strategischen Führungsinstrumentes für Gemeinderat;
- Besseres Verständnis des Zusammenspiels bezüglich der Gemeindefinanzen - kein Silo-Denken als eigener Anspruch im Gemeinderat;
- Verantwortungsvolle Prioritätendiskussion und Entscheidungsfindung im Gemeinderat – unaufgeregt und auf Basis belastbarer Fakten;
- Über den Gemeinde-/Tellerrand hinausblicken;
- Sich mit anderen Gemeinden vergleichen wollen;
- Sich kontinuierlich verbessern wollen, um einen nachhaltigen und effizienten Mitteleinsatz des Steuersubstrates anhaltend zu ermöglichen;
- Erhöhung der Transparenz nach innen wie nach aussen; sich „angreifbar machen“ schafft Vertrauen in der Bevölkerung!

Benchmarking | KVP – Wollen / Können / Dürfen



in Partnerschaft mit



Jedes Jahr werden 1–3 Bereiche nach Ihren Bedürfnissen im Detail analysiert und in regionalen Workshops besprochen.

Sie erhalten eine Tool-Box gefüllt mit umsetzbaren Handlungsempfehlungen.



Benchmarking – 31 Leistungsbereiche



Gemeinde

Meikirch



Gemeinden Benchmarking Reporting für Meikirch

Übersicht der Funktionen

- AHV ★★★
- Allg. Verwaltung ☆☆☆
- Allgemeine Informatik ★☆☆
- Altersheime
- Ambulante Krankenpflege
- Bibliothek
- EL ☆☆☆
- Feuerwehr ★★★
- Finanzhaushalt ★☆☆
- Finanzverwaltung
- Freizeit

- Friedhof ★★☆☆
- Gemeindestrassen ★★★
- Jugendschutz ★★★
- Kita ★☆☆
- Kultur ☆☆☆
- Liegenschaften im FV
- Musikschule ★☆☆
- Obligatorische Schule ★☆☆
- ÖV ☆☆☆
- Parkplätze

- Polizei
- Schulinformatik ★★★
- Schulliegenschaften ★☆☆
- Sozialdienst ★★★
- Sozialhilfe (Direkthilfe) ★☆☆
- Sport
- Steuern ★☆☆
- Tagesbetreuung ★★★
- Verwaltungsliegenschaften ★★★
- Zinsen



Benchmarking – 31 Leistungsbereiche



Details KPI Cluster a0 - Alle Gemeinden

Kennzahl (KPI)	2019		2020		2021		2022		2023		2024	
	KPI	Median	KPI	Median	KPI	Median	KPI	Median	KPI	Median	KPI	Median
28. Kosten / Versicherungswert	0.04	0.04	0.03	0.04	0.03	0.04	0.04	0.04	0.04	0.04	0.03	0.04
29. Kosten exkl. Abschr. / Versicherungswert	0.04	0.03	0.03	0.03	0.03	0.03	0.04	0.03	0.04	0.03	0.03	0.03
30. Kosten / Fläche in m2	89.26	101.17	80.83	105.79	81.07	113.27	90.07	121.93	90.65	129.46	97.31	139.01
31. Kosten exkl. Abschr. / Fläche in m2	89.26	74.76	80.83	71.88	81.07	71.44	90.07	81.03	90.65	84.13	97.31	94.15
32. Kosten / SchülerIn	3.648,54	2.773,91	3.210,40	2.700,09	3.058,74	2.742,78	3.424,58	2.888,67	3.233,74	3.108,97	3.361,35	3.211,42
33. Kosten exkl. Abschr. / SchülerIn	3.648,54	1.936,18	3.210,40	1.890,67	3.058,74	1.989,52	3.424,58	2.049,50	3.233,74	2.034,19	3.361,35	2.210,57

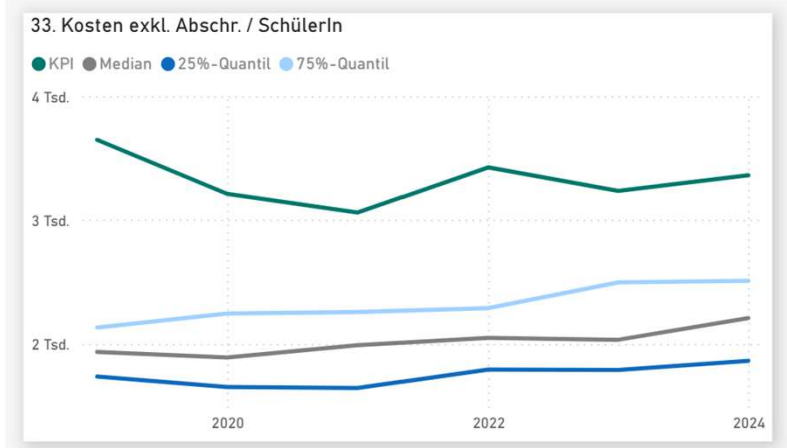

Workshop-Output | Qualitativ

Schulliegenschaften



Verbesserungsmassnahmen

Im Folgenden sind mögliche Verbesserungsmassnahmen aufgelistet, welche bei anderen Gemeinden erfolgreich umgesetzt wurden:

Quick-Wins:

- Periodizität der Reinigung anpassen.
- Kosten externer und interner Reinigung einander gegenüberstellen und bei externer Reinigung regelmässig Konkurrenzofferten einholen.
- Facility-Management Konzept prüfen (HauswartInnen sollten bspw. keine Reinigungen mehr machen).
- Konkurrenzofferten bereits bei tieferen Beträgen für Gebäudeunterhalt und Versicherungen einholen.

Längerfristige Handlungsalternativen:

- Klassengrösse als wesentlicher Kostenfaktor erhöhen.
- Raumauslastung optimieren durch kreative Schulraumplanung, bspw. durch Schule am Mittwochnachmittag (Achtung Widerstand LehrerInnen).
- Steuerung der Kosten über Investitionsentscheide (Folgekosten via Abschreibungen).
- Verringerung der Nebenkosten durch Umrüstung der Heizung (z.B. Wärmepumpe, Photovoltaik etc.).
- Zentraler Einkauf, Rahmenverträge und Teilung von Arbeitsgeräten schulübergreifend.
- Zentralisierung der Liegenschaften
- Konstanter Gebäudeunterhalt (Ressourcenplanung vereinfacht, kein Nachholbedarf notwendig)
- Den Schulbedarf planen und dabei die Zusammenarbeit zwischen Gemeinden/Vierteln fördern (Schultransport und ausserschulische Betreuung in die Analyse einbeziehen).

Zusatzanalysen in ausgewählten Leistungsbereichen



2022: Obligatorische Schule, Tagesschule, Exekutive (Legislative)

2023: Bauverwaltung, Friedhof, Schulinformatik

(IT-Vollkosten&Investitionen, Hardware, Klassenzimmerausstattung, Lizenzen)

2024: Werkhof/Gemeindestrassen, Sozialdienst

Klassenzimmerausstattung Mengen und Kosten

Erhebungsjahr 2022	Einheit	Brügg	Meikirch	Moosseedorf	Oberburg	Pieterlen	Studen	Wilderswil	Madiswil	Riggisberg	Thunstetten		
Ausstattung Klassenzimmer													
Anzahl fix installierte Beamer	Anzahl	21	9	29	20	0	31	19	17	29	8	Vergleich des Medians mit anderen Regionen	
Anzahl mobile Beamer	Anzahl	2	0	4	2	0	11	2	1	2	1		
Anzahl fix installierte TV-Bildschirme	Anzahl	0	0	2	0	0	0	0	0	0	-		
Anzahl mobile TV-Bildschirme	Anzahl	0	0	0	0	1	0	0	1	0	-		
Anzahl fix installierte digitale Wandtafeln	Anzahl	0	0	1	0	1	0	0	0	9	18		
Anzahl mobile digitale Wandtafeln	Anzahl	0	0	0	0	0	0	0	0	2	-		
Anzahl Leinwände	Anzahl	21	10	29	20	0	40	19	17	23	-		
Anzahl Visualizer	Anzahl	-	10	-	20	-	27	-	17	-	-		
Kosten Klassenzimmer													
fix installierte Beamer	CHF/Stück	1'200	960	900	989	-	1'000	3'000	550	1'100	1'275	Bern Mittel	Bern Klein
mobile Beamer	CHF/Stück	600	-	700	400	247	800	1'000	700	1'000	500	800	1'000
fix installierte TV-Bildschirme	CHF/Stück	-	-	1'000	-	-	-	-	-	-	-	750	1'000
mobile TV-Bildschirme	CHF/Stück	-	-	-	-	-	-	-	300	-	-	-	-
fix installierte digitale Wandtafeln	CHF/Stück	-	-	3'000	-	8'408	-	-	-	3'000	5'218	5'665	4'109
mobile digitale Wandtafeln	CHF/Stück	-	-	-	-	-	-	-	-	4'300	-	-	-
Leinwände	CHF/Stück	400	500	600	210	-	450	800	150	500	-	550	475
Visualizer	CHF/Stück	-	800	-	630	-	-	-	490	-	-	630	630
Gesamtkosten der Klassenzimmerausstattung	CHF	540	10'080	6'200	-	-	-	-	-	-	-		
Beschaffungswert Klassenzimmerausstattung (alles)	CHF	34'800	21'640	51'300	37'380	8'408	57'800	74'200	21'230	81'000	104'624		

Gemeinds Frauenkappelen Meikirch Wohlen News

34. Ausgabe vom 21. August 2025
2. Jahrgang | Erscheint jeden Donnerstag

Neustrukturierung der Bauverwaltung

Aufgrund der anhaltenden Be- und Überlastung und den anstehenden grossen Herausforderungen sieht sich der Gemeinderat gezwungen, die Bauverwaltung neu zu strukturieren und die beiden Hauptbereiche Tiefbau und Hochbau zu trennen. Mit dieser Massnahme soll künftig das Personal entlastet, die Qualität der Dienstleistungen erhöht und auf teure, externe Beratungsbüros, wenn immer möglich, verzichtet werden.



MEIKIRCH



Info / Beschlüsse aus dem Gemeinderat

Informationen aus dem Gemeinderat vom 13.08.2025

Ein Vergleich mit diversen Gemeinden aus dem Raum Bern-Mittelland und dem Seeland (inkl. Auswertung aus dem Gemeinde Benchmarking) zeigt auf, dass die bisher in Meikirch für den Bau aufgewendeten Ressourcen eher im unteren Bereich befinden. Zudem leidet fast jede Bauverwaltung unter einer grossen Belastung, weshalb sich viele Gemeinden damit beschäftigen, die Ressourcen aufzustocken und gezwungen sind, Dienstleistungen extern zu weit höheren Sätzen einzukaufen. Diese Situation und der stark ausgetrocknete Arbeitsmarkt macht es für alle Gemeinden extrem schwierig, geeignetes Fachpersonal zu finden.